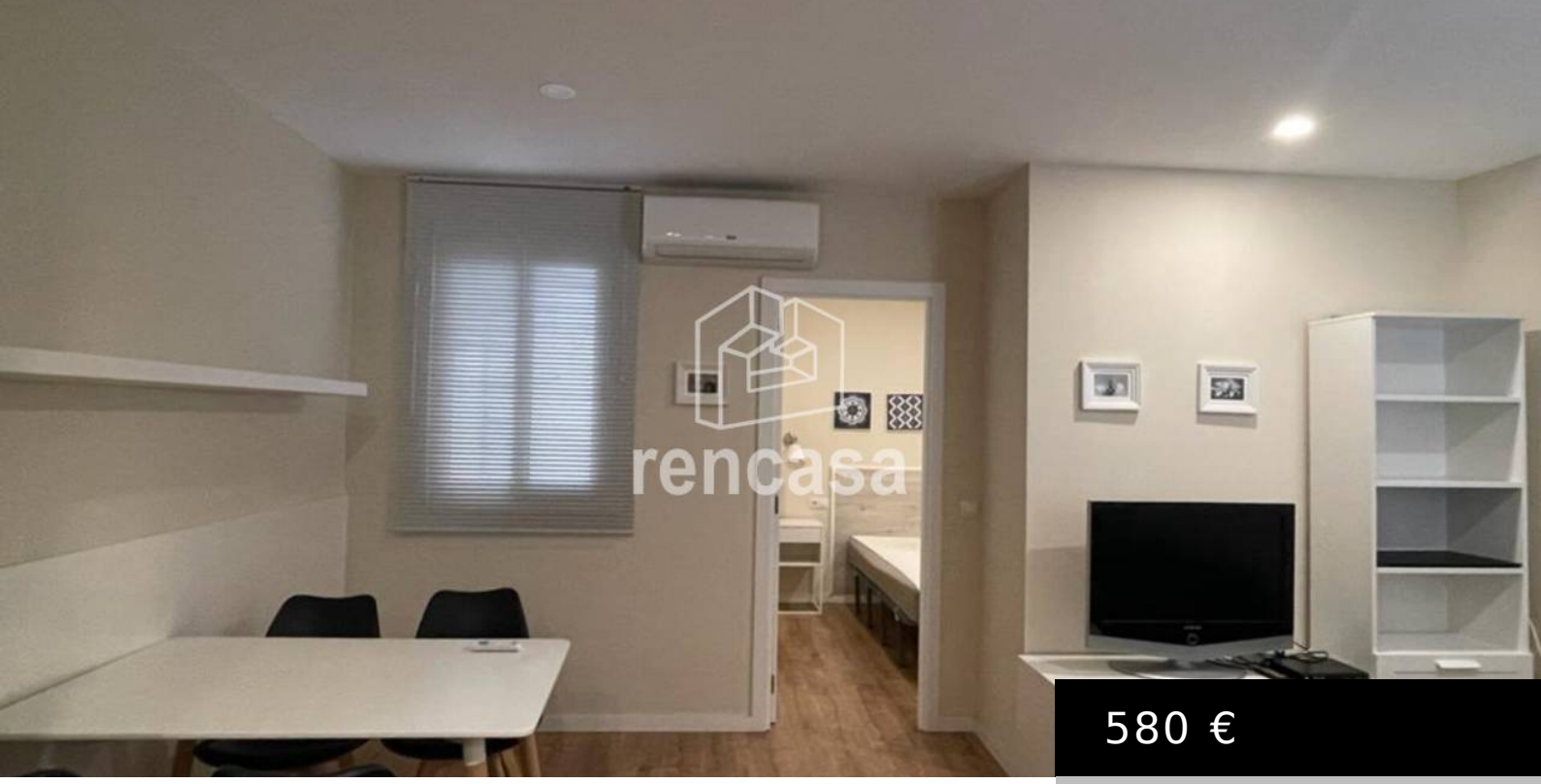

580 €

- 1 habitació
- 1 lavabo
- Pis
- en lloguer
- Reservat/Venut
- 60 m²

PIS EN LLOGUER EN CENTRE HISTÒRIC

https://rencasa.com/ca/

Apartament totalment reformat de 55 m², té 1 habitació doble, [...]

Serveis i característiques

Característiques: Aire Acondicionat, Armaris Encastats, Ascensor, Calefacció